

ANNIXURE-II

MAHARASHTRA UNIVERSITY OF HEALTH SCIENCES, NASHIK

(Land Document, 7/12 Extracts, Title Verification and Building Approved Final plan by Corporation/Municipal Council Hospital College Architect Certified Rooms sizes (Dimensions) Constructed Area – College Hospital, Hostel, Accommodation)

INFRASTRUCTURE

Sr. No	Particulars to be verified	Details on College Website	Adequate/ Inadequate
College			
1	Land details: Total land, owner, unitary or not, NA of all land, 7/12 extracts of all land (Applicable only to Private Colleges). (Verify land documents & Government permissions documents are uploaded on College Website. No Land/ Construction documents shall be submitted to the University. Only deficit information to be pointed out to the University).	Yes	Adequate
2	Total constructed area of college building		
	(I) Administrative Section: Total Area 22873.31 sq.ft (which includes) Principal Room, P.A. Room, Reception cum Visitors lounge, Meeting hall, Account section, Record and Central store etc.	Yes	Adequate
	(II) Lecture Halls: a) Total No. of Lecture Halls : 10 b) IT enabled, Audio / Video teaching : Available c) Total area for lecture Halls 8880.23 Sq.Ft	Yes	Adequate
	(III) Seminar or Conference or Examination Hall: a) Total Area 3282 Sq.ft. b) Total Seating Capacity 300 Students c) Audio / Video System and Other Facilities : Yes	Yes	Adequate
	(IV) Central Library: a) Total Area : 2798.62 sq.ft. Total No. of Books: 11684 Distribution of books : Yes (Jan.to Dec.21 = 9339) Capacity of Reading Hall :-for Students : 150 Students for Teachers: 25 Teachers . No. of Scientific Journals : 25 . No. of News Papers : 08 Photo Copier Machine: 01 Drinking water & Washrooms. : Available b) Digital Library : Yes No. of Computers : 08 Internet Facility : Available	Yes	Adequate
	(V) Teaching Departments:		
	There shall be fourteen Teaching Departments as per MSR No. of departments 14 Departmental Area, No. of Books/ Charts / Models / Specimens (dry and wet) / Museum in each department information to be uploaded on college website.	Yes	Adequate
	(VI) Teaching Pharmacy and Quality Testing Laboratory as per MSR	Yes	Adequate
	(VIII) Common Rooms: Separate common rooms for boys and girls with adequate space and sitting arrangement shall be available.	Yes	Adequate
4	University Examination Infrastructure: Strong Room for examination a) (Area- 300 sq.ft, b) Shelf, c) Steel cupboard – 1, d) CCTV, Photocopier Machine, Examination hall with benches, Parking Facility for University vehicle, Guest house facility	Yes	Adequate

5	Other facilities: Hospital Waste Management, Medical Education Unit, Intercom Network, Playground, P.T Teacher or Instructor, Cafeteria, Facility for indoor games, Gymnasium / Gymkhana Facility, Is there any LMS (learning management system software) available	Yes	Adequate
6	Hostel facility: Boys (UG & PG), Girls (UG & PG), Interns, Residents, Canteen Facility, Warden/ Rector, Hygiene, Vending Machine etc. [Note: Verify Canteen Facility is monitored as per MUHS Circular No.18/2019 dated 19/03/2019.]	Yes	Adequate
Hospital			
7	Hospital Details	Details on College Website	Adequate/ Inadequate
	Name of the Hospital: Shri Eknath Ayurved Rugnalaya, Shevgaon		
	Address: Akhegaon Road, Shevgaon, Tal-Shevgaon, Dist-Ahmednagar		
	Telephone No. : 02429-225445, 9673007508		
	Bed Strength : 220	Yes	Adequate
	Distance of Hospital from the College to which it is attached (in kms) : 0 km	Yes	Adequate
	Number of beds registered as per BNH Act	Yes	Adequate
8	I. Total constructed area of Hospital Building as per MSR (5400 Sq.mtr.) Whether the Hospital is Owned by the College / Management or Rented ? : Owned by College/Management	Yes	Adequate
	II. Hospital Administration Block as per MSR (Superintendent room, Deputy Superintendent room, Medical officers' room, Matron room, Assistant Matron room, Reception and Registration, etc.)	Yes	Adequate
	III. Out-Patient Departments (OPD) as per MSR Total Area of OPD Complex 600 Sq.Mtr. No. of OPD's: 07 Facilities shall be as per MSR & all details shall be on college website.	Yes	Adequate
	IV. In Patient Departments (IPD) as per MSR Total Area of IPD Complex : 3000 Sq.Mtr. No. of IPD Departments : 05 Bed Distribution Facilities shall be as per MSR & all details shall be on college website.	Yes	Adequate
	V. Operation Theatres Block as per MSR Total Area of OT Block 400 sq.mtr. No.of OTs available: 02 Facilities shall be as per MSR & all details shall be on college website.	Yes	Adequate
	VI. Panchakarma Block as per MSR Total area of Panchakarma Block : 400 Sq.Mtr. No. of Panchakarma section for Male: 06 & Female: 06 Facilities shall be as per MSR & all details shall be on collegewebsite.	Yes	Adequate

VII. Casualty Facilities State Government Permission Letter	Yes	Adequate
VII. Physiotherapy Unit as per MSR	Yes	Adequate
IX. Central Clinical Laboratory: Well-equipped with separate sections for Pathology, Biochemistry and Micro-biology. Attached toilet shall be there for collection of urine samples. Other diagnostic tools for ECG or TMT etc. shall be provided.	Yes	Adequate
VIII. Radiology or Sonography Section: Radiologist chamber, X-ray room, Dark room, film drying room, store room, patients waiting and dressing room, reception or registration or report room.	Yes	Adequate
IX. Labour Room :	Yes	Adequate
X. Hospital Kitchen and Canteen:	Yes	Adequate
XI. Stores/Mortuary:	Yes	Adequate



[Handwritten Signature]

Principal
Ayurved College
Shevgaon, Dist. A.N.
Dean/ Principal Stamp & Signature

वर्ष: २०२१-२२		गाव नमुना आठ-अ धारण जमिनीची नोंदवही (कृषिक) (आसामीवार खतावणी -- जमाबंदी पत्रक)					6/22/2022			
गाव: शेवगांव		तालुका: शेवगाव					जिल्हा: अहमदनगर			
गाव नमुना सहा मधील नोंद	भूमापन क्रमांक व उपविभाग क्रमांक	क्षेत्र	वसुलीसाठी	एकूण	लागवडी योग्य क्षेत्र (हे.आर.चौ.मी)	पोटखराब क्षेत्र (हे.आर.चौ.मी)	एकूण क्षेत्र (हे.आर.चौ.मी)	आकारणी किंवा जुडी	दुमाला जमिनीवरील नुकसान.	स्थानिक उपकर
(१)	(२)	(३अ)	(३ब)	(३क)	(४)	(५)	(६अ)	ग्रा.प.	(६ब)	(७)
खाते क्रमांक ७०२४										
प्रवरा मेडीकल ट्रस्ट लोणी तर्फे व करीता विश्वस्त व सचिव श्री राजेंद्र ई विखे पाटील .										
व्यक्तिगत खातेदार	६९०/१/२	४.३२.००	०.००००	४.३२.००	६	०	४२	६	५४	
	६९६/१/२	१.०१.००	०.००००	१.०१.००	३.०३	०	२१.२१	३.०३	२७.२७	
	६९६/१/३/पैकी	३.७८.००	०.०१.००	३.७९.००	११.७७	०	८२.३९	११.७७	१०५.९३	
	६९६/२/२	०.७४.००	०.००००	०.७४.००	२.९६	०	२०.७२	२.९६	२६.६४	
एकूण		९.८५.००	०.०१.००	९.८६.००	२३.७६	०	१६६.३२	२३.७६	२१३.८४	

"या प्रमाणित प्रतीसाठी फी म्हणून १५/- रुपये मिळाले."

दिनांक :- २२/०६/२०२२

सांकेतिक क्रमांक :- २७२६०००७०३२६९७००००६२०२२२६९२

(नाव :- गणेश गोस्वामी वावरे)

तलाठी साक्षा :- ता :- शेवगाव जि :- अहमदनगर



अहवाल दिनांक : २६/०२/२०२१

महाराष्ट्र शासन

गाव नमुना सात (अधिकार अभिलेख पत्रक)

[महाराष्ट्र जमीन महसूल अधिकार अभिलेख आणि नोंदवह्या (तयार करणे व सुस्थितीत ठेवणे) नियम, १९७१ यातील नियम ३,५,६ आणि ७]

गाव :- शेवगांव (५५७८६३)

तालुका :- शेवगांव

जिल्हा :- अहमदनगर

गट क्रमांक व उपविभाग : ६९६/१/२

भू-धारणा पध्दती : भोगवटादार वर्ग -१

शेताचे स्थानिक नाव :

क्षेत्र, एकक व आकारणी	खाते क्र.	भोगवटादाराचे नांव	क्षेत्र	आकार	पो.ख.	फे.फा.	कुळ, खंड व इतर अधिकार
क्षेत्राचे एकक हे.आर.चौ.मी	७०२४	प्रवरा मेडीकल ट्रस्ट लोणी तर्फे व करीता विश्वस्त व सचिव श्री राजेंद्र ई विखे पाटील	१.०१.००	३.०३		(२४६७२)	कुळाचे नाव व खंड इतर अधिकार इतर गट नंबर ६९६/१ मधिल जमीन जाणे येणे साठी (१९२४४) पश्चिम बाजु कडील गट नंबर ६९६/१ मधुन (१९२४४) ४० फुट रस्ता (१९२४४) इतर बिनशेती (१६७६९) बोजा - राष्ट्रीयकृत बँक गहाण [बँक ऑफ महाराष्ट्र शाखा वरुन बु रु ७५०००००/-] (२६०७३) (१८०९७)
अ) लागवड योग्य क्षेत्र जिरायत बागायत एकुण ला.यो. क्षेत्र	१.०१.०० - - १.०१.००						
ब) पोट-खराब क्षेत्र (लागवड अयोग्य)	-						
वर्ग (अ) वर्ग (ब) एकुण पो.ख.	- - ०.००.००						
एकुण क्षेत्र (अ+ब)	१.०१.००						
आकारणी	३.०३						
जुडी किंवा विशेष आकारणी	-						
जुने फेरफार क्र. (१९२४४) (१३६३२)							प्रलंबित फेरफार : नाही. शेवटचा फेरफार क्रमांक : --- व दिनांक : ---
							सीमा आणि भुमापन चिन्हे :

गाव नमुना बारा (पिकांची नोंदवही)

[महाराष्ट्र जमीन महसूल अधिकार अभिलेख आणि नोंदवह्या (तयार करणे व सुस्थितीत ठेवणे) नियम, १९७१ यातील नियम २९]

गाव :- शेवगांव (५५७८६३)

तालुका :- शेवगांव

जिल्हा :- अहमदनगर

गट क्रमांक व उपविभाग : ६९६/१/२

वर्ष	हंगाम	पिकाखालील क्षेत्राचा तपशील									लागवडीसाठी उपलब्ध नसलेली जमीन	जल सिंचनाचे साधन	शेरा	
		मिश्र पिकाखालील क्षेत्र						निर्भळ पिकाखालील क्षेत्र						
		मिश्रणाचा संकेत क्रमांक	जल सिंचित	अजल सिंचित	पिकांचे नाव	जल सिंचित	अजल सिंचित	पिकांचे नाव	जल सिंचित	अजल सिंचित				
(१)	(२)	(३)	(४)	(५)	(६)	(७)	(८)	(९)	(१०)	(११)	(१२)	(१३)	(१४)	(१५)
			हे.आर. चौ.मी	हे.आर. चौ.मी		हे.आर. चौ.मी	हे.आर. चौ.मी		हे.आर. चौ.मी	हे.आर. चौ.मी		हे.आर. चौ.मी		
२०१९-२०	संपूर्ण वर्ष										इमारत पळ	१.०१००		



अहवाल दिनांक : २६/०२/२०२१

महाराष्ट्र शासन

गाव नमुना सात (अधिकार अभिलेख पत्रक)

[महाराष्ट्र जमीन महसूल अधिकार अभिलेख आणि नोंदवह्या (तयार करणे व सुस्थितीत ठेवणे) नियम, १९७१ यातील नियम ३,५,६ आणि ७]

गाव :- शेवगांव (५५७८६३)

तालुका :- शेवगांव

जिल्हा :- अहमदनगर

गट क्रमांक व उपविभाग : ६९६/२/२

भू-धारणा पध्दती : भोगवटादार वर्ग - १

शेताचे स्थानिक नाव :

क्षेत्र, एकक व आकारणी	खाते क्र.	भोगवटादाराचे नांव	क्षेत्र	आकार	पो.ख.	फे.फा.	कुळ, खंड व इतर अधिकार
क्षेत्राचे एकक अ) लागवड योग्य क्षेत्र जिरायत बागायत एकुण ला.यो. क्षेत्र ब) पोट-खराब क्षेत्र (लागवड अयोग्य) वर्ग (अ) वर्ग (ब) एकुण पो.ख. एकुण क्षेत्र (अ+ब) आकारणी जुडी किंवा विशेष आकारणी	७०२४	प्रवरा मेडीकल ट्रस्ट लोणी तर्फे व करीता विश्वस्त व सचिव श्री राजेंद्र ई विखे पाटील	०.७४.००	२.९६		(२४६७२)	कुळाचे नाव व खंड इतर अधिकार इतर विनशेती (१६७६९) बोजा - राष्ट्रीयकृत बँक गहाण [बँक ऑफ महाराष्ट्र शाखा वरु रु रु ७५०००००/-] (२६०७३) (१८०९७) प्रलंबित फेरफार : नाही. शेवटचा फेरफार क्रमांक : --- व दिनांक : ---
जुने फेरफार क्र. (१९२४५) (१३६३२)							सीमा आणि भुमापन चिन्हे :

गाव नमुना बारा (पिकांची नोंदवही)

[महाराष्ट्र जमीन महसूल अधिकार अभिलेख आणि नोंदवह्या (तयार करणे व सुस्थितीत ठेवणे) नियम, १९७१ यातील नियम २९]

गाव :- शेवगांव (५५७८६३)

तालुका :- शेवगांव

जिल्हा :- अहमदनगर

गट क्रमांक व उपविभाग : ६९६/२/२

वर्ष	हंगाम	पिकाखालील क्षेत्राचा तपशील									लागवडीसाठी उपलब्ध नसलेली जमीन	जल सिंचनाचे साधन	शेरा	
		मिश्र पिकाखालील क्षेत्र						निर्भळ पिकाखालील क्षेत्र						
		मिश्रणाचा संकेत क्रमांक	जल सिंचित	अजल सिंचित	पिकांचे नाव	जल सिंचित	अजल सिंचित	पिकांचे नाव	जल सिंचित	अजल सिंचित				
(१)	(२)	(३)	(४)	(५)	(६)	(७)	(८)	(९)	(१०)	(११)	(१२)	(१३)	(१४)	(१५)
			हे.आर. चौ.मी	हे.आर. चौ.मी		हे.आर. चौ.मी	हे.आर. चौ.मी		हे.आर. चौ.मी	हे.आर. चौ.मी		हे.आर. चौ.मी		
२०१९-२०	संपूर्ण वर्ष										इमारत पड	०.७४००		



अहवाल दिनांक : २६/०२/२०२१

महाराष्ट्र शासन

गाव नमुना सात (अधिकार अभिलेख पत्रक)

[महाराष्ट्र जमीन महसूल अधिकार अभिलेख आणि नोंदवह्या (तयार करणे व सुस्थितीत ठेवणे) नियम, १९७१ यातील नियम ३,५,६ आणि ७]

गाव :- शेवगांव (५५७८६३)

तालुका :- शेवगांव

जिल्हा :- अहमदनगर

गट क्रमांक व उपविभाग : ६९०/१/२

भू-धारणा पध्दती : भोगवटादार वर्ग - १

शेताचे स्थानिक नाव :

क्षेत्र, एकक व आकारणी	खाते क्र.	भोगवटादाराचे नांव	क्षेत्र	आकार	पो.ख.	फे.फा.	कुळ, खंड व इतर अधिकार
क्षेत्राचे एकक	हे.आर.चौ.मी. ७०२४	प्रवरा मेडीकल ट्रस्ट लोणी तर्फे व करीता विश्वस्त व सचिव श्री राजेंद्र ई विखे पाटील	४.३२.००	६.००		(२४६७२)	कुळाचे नाव व खंड
अ) लागवड योग्य क्षेत्र							इतर अधिकार
जिरायत	४.३२.००						इतर
बागायत	-						बिनशेती (१६७६९)
एकुण	४.३२.००						बोजा - राष्ट्रीयकृत बँक गहाण
ला.यो. क्षेत्र							[बँक ऑफ महाराष्ट्र शाखा वरुण बु रु ७५०००००/-] (२६०७३) (१८०९७)
ब) पोट-खराब क्षेत्र (लागवड अयोग्य)							
वर्ग (अ)	-						प्रलंबित फेरफार : नाही.
वर्ग (ब)	-						
एकुण	०.००.००						शेवटचा फेरफार क्रमांक : --- व दिनांक : ---
पो.ख.							
एकुण क्षेत्र (अ+ब)	४.३२.००						
आकारणी	६.००						
जुडी क्विटा	-						
विशेष							
आकारणी							
जुने फेरफार क्र. (१९२५०) (१३६३२)							सीमा आणि भुमापन चिन्हे :

गाव नमुना बारा (पिकांची नोंदवही)

[महाराष्ट्र जमीन महसूल अधिकार अभिलेख आणि नोंदवह्या (तयार करणे व सुस्थितीत ठेवणे) नियम, १९७१ यातील नियम २९]

गाव :- शेवगांव (५५७८६३)

तालुका :- शेवगांव

जिल्हा :- अहमदनगर

गट क्रमांक व उपविभाग : ६९०/१/२

वर्ष	हंगाम	पिकाखालील क्षेत्राचा तपशील									लागवडीसाठी उपलब्ध नसलेली जमीन	जल सिंचनाचे साधन	शेरा	
		मिश्र पिकाखालील क्षेत्र						निर्भळ पिकाखालील क्षेत्र						
		मिश्रणाचा संकेत क्रमांक	जल सिंचित	अजल सिंचित	पिकांचे नाव	जल सिंचित	अजल सिंचित	पिकांचे नाव	जल सिंचित	अजल सिंचित				
(१)	(२)	(३)	(४)	(५)	(६)	(७)	(८)	(९)	(१०)	(११)	(१२)	(१३)	(१४)	(१५)
			हे.आर. चौ.मी	हे.आर. चौ.मी		हे.आर. चौ.मी	हे.आर. चौ.मी		हे.आर. चौ.मी	हे.आर. चौ.मी		हे.आर. चौ.मी		
२०१९-२०	संपूर्ण वर्ष										इमारत पड	४.३२००		



अहवाल दिनांक : २६/०२/२०२१

महाराष्ट्र शासन

गाव नमुना सात (अधिकार अभिलेख पत्रक)

[महाराष्ट्र जमीन महसूल अधिकार अभिलेख आणि नोंदवह्या (तयार करणे व सुस्थितीत ठेवणे) नियम, १९७१ यातील नियम ३,५,६ आणि ७]

गाव :- शेवगांव (५५७८६३)

तालुका :- शेवगांव

जिल्हा :- अहमदनगर

गट क्रमांक व उपविभाग : ६९६/१/३

भू-धारणा पध्दती : भोगवटादार वर्ग -१

शेताचे स्थानिक नाव :

क्षेत्र, एकक व आकारणी	खाते क्र.	भोगवटादाराचे नाव	क्षेत्र	आकार	पो.ख.	फे.फा.	कुळ, खंड व इतर अधिकार
क्षेत्राचे एकक	हे.आर.चौ.मी	[६९५२]	[पद्मश्री-डॉ.पिठळसक-विखे	३.७८.००	११.७७	०.०१००] (२४६७२)	कुळाचे नाव व खंड
अ) लागवड योग्य क्षेत्र		भाटील फौजेसन विल्लवघाट					इतर अधिकार
जिरायत	३.७८.००	अहमदनगर					इतर
बागायत	-	९८६५६ प्रवारा मेडीकल ट्रस्ट तर्फे करीता	३.७८.००	११.७७	०.०१०० (२४६७२)		बिनशेती (१६७६९)
एकुण	३.७८.००	विश्वस्त व सचिव श्री राजेद्र ई. विखे					बोंजा - राष्ट्रीयकृत बँक गहाण
ला.यो. क्षेत्र		पाटील					[बँक ऑफ महाराष्ट्र शाखा वरु र बु रु
ब) पोट-खराब क्षेत्र (लागवड अयोग्य)							७५०००००/-] (२६०७३) (१८०९७)
वर्ग (अ)	०.०१.००						प्रलंबित फेरफार : नाही.
वर्ग (ब)	-						शेवटचा फेरफार क्रमांक : --- व दिनांक : ---
एकुण	०.०१.००						
पो.ख.							
एकुण क्षेत्र (अ+ब)	३.७९.००						
आकारणी	११.७७						
जुडी किंवा विशेष	-						
आकारणी							
जुने फेरफार क्र. (१२०६९)(१३६३२)(३२३७४)							सीमा आणि गुमापन चिन्हे : नविन बोअर

गाव नमुना बारा (पिकांची नोंदवही)

[महाराष्ट्र जमीन महसूल अधिकार अभिलेख आणि नोंदवह्या (तयार करणे व सुस्थितीत ठेवणे) नियम, १९७१ यातील नियम २१]

गाव :- शेवगांव (५५७८६३)

तालुका :- शेवगांव

जिल्हा :- अहमदनगर

गट क्रमांक व उपविभाग : ६९६/१/३

वर्ष	हंगाम	पिकाखालील क्षेत्राचा तपशील									लागवडीसाठी उपलब्ध नसलेली जमीन	जल सिंचनाचे साधन	शेरा	
		मिश्र पिकाखालील क्षेत्र						निर्भळ पिकाखालील क्षेत्र						
		मिश्रणाचा संकेत क्रमांक	जल सिंचित	अजल सिंचित	पिकांचे नाव	जल सिंचित	अजल सिंचित	पिकांचे नाव	जल सिंचित	अजल सिंचित				
(१)	(२)	(३)	(४)	(५)	(६)	(७)	(८)	(९)	(१०)	(११)	(१२)	(१३)	(१४)	(१५)
			हे.आर. चौ.मी	हे.आर. चौ.मी		हे.आर. चौ.मी	हे.आर. चौ.मी		हे.आर. चौ.मी	हे.आर. चौ.मी		हे.आर. चौ.मी		
२०१९-	संपूर्ण										इमारत पड	३.७८००		

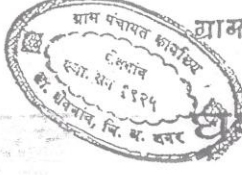

ग्रामपंचायत शेवगाव ता. शेवगाव

(ग्रामपंचायत अधिनियम १९५८ कलम ५२ अन्वये)

घर बांधकाम परवाना

भा. नं. १४६/२००७

दिनांक १०/०७/२००७

बी. डॉ. पद्मिनी विठ्ठलराव पिरवे फौजदार अंतर्गत
रा. शेवगाव जिल्हा अहमदनगर जिल्हा अहमदनगर जिल्हा अहमदनगर

तुम्ही दि. १९/६/२००७ रोजी दिलेल्या अर्जांनुसार बाली नमुद केलेल्या शर्ती-

प्रमाणे बांधकाम करण्याची परवानगी देण्यात येत आहे.

मिळकत नंबर १२०११२

२००११२

या जागेत मिळकत संतकळ २००१२२

२००११३

-० शर्ती ०-

- १) ग्रामपंचायत हद्दीत दुसऱ्या कोणत्याही मालकीचे जागेवर अतिक्रमण न होईल असे बांधकाम करावे
- २) सार्वजनिक निश्चित केलेला रहदारीचा रस्ता सुरक्षित राहिल या दृष्टीने स्वतःचे मालकीचे हद्दीत २' जागा सोडून बांधकाम करावे.
- ३) सार्वजनिक धारोप्य व स्वच्छता सुरक्षित राहिल या दृष्टीने तुमचे मालकीचे जागेत घराचे दारे, खिडक्या व सांडपाण्याचे पटारे ठेवावीत.
- ४) इमारतीचे/घराचे चारही बाजूने स्वतःचे मालकीचे हद्दीत सारखी मोठ्ठी जागा सोडून घराचे/इमारतीचे बांधकाम करावे.
- ५) ग्रामपंचायत अधिनियम १९५८ चे कलम ५२ प्रमाणे घर बांधकाम परवानगी १ वर्षाची मुदत राहिल व सदर बांधकाम पुर्ण करण्यासाठी पुन्हा अर्ज देऊन परवानगी घ्यावी लागेल
- ६) जर ग्रामपंचायतीने बांधकामाच्या कोणत्याही भागास हरकत केली तर ग्रामपंचायत सांगेल त्या प्रमाणे बांधकाम करावे लागेल.
- ७) गांधीनियम विस्तार नियोजन रचना बाबतचे नियमास अधिन साहून बांधकाम करावे.
- ८) शेत जमिन रूपांतर बीन नतीची परवानगी ये. जिल्हा अधिकारी अहमदनगर यांचे कडून घेण्याची संपुर्ण जबाबदारी तुमचेवर राहिल. त्या प्रमाणे बांधकाम करावे.
- ९) घर/इमारत बांधकाम बाबत कोणत्याही प्रकारे वाद निर्माण झाला तर तो वाद ग्रामपंचायतीकडे पाठविता पाहिजे व ग्रामपंचायतीने दिलेल्या निर्णयाप्रमाणे बांधकाम करावे.
- १०) बरील प्रमाणे सर्व शर्ती आपणास बंधनकारक ठेऊन व शर्तीचे उल्लंघन करू नये. या बाबत दक्षता घ्यावी.

सुचनक :- इमारती/घरे पूर्ण बांधकाम वंतर घराचे योग्य पत्रके ग्रामपंचायतीकडे पाठवावे ही जबाबदारी तुमचेवर राहिल.

ग्रामपंचायत अधिकारी

भा.प. ता.

आपला निवास,

सुरपंच

ग्रामपंचायत, शेवगाव

भा.प. ता.

TRUE COPY

PRINCIPAL

Ayurved College, Shevgaon
Dist. Ahmednagar

Principal

Ayurved College, Shevgaon
Tal. Shevgaon, Dist. A. Nagar

Constructed Area of College

Details of various components of College other than teaching dept

S.No	Particulars	Available Area (in Sq. mtr.)
1	Administrative wing	305
2	Total Area of Lecturer Halls	825
3	Auditorium/Seminar Hall/Exam hall	305
4	Central Library	260
5	Teaching Pharmacy & Quality Testing Laboratory	220
6	Common Rooms: Separate for boys and girls	105
7	Canteen	105
Total Common Area		2125.00

Details of Teaching Department

S.No	Teaching Departments	Available Area (in Sq. mtr.)
1	Ayurved Samhita & Siddhant	151
2	Rachana Sharir	305
3	Kriya Sharir	195
4	Dravyaguna Vigyana	310
5	Rasa Shastra & Bhaisajya Kalpana	225
6	Rog Nidan avum Vikriti Vigyan	155
7	Swasthavritta & Yoga	155
8	Agad Tantra avum Vidhi Vaidyaka	110
9	Kayachikitsa	205
10	Panchakarma	80
11	Shalyatantra + (Ksharsutra Lab.)	155
12	Shalaky Tantra	205
13	Prasuti & Stri Roga	110
14	Kaumarbhritya-Bala Roga	80
Total Teaching Departments Area		2441.00

Total Constructed Area : **4566.00**

No. of Lecture Halls : **10**

Central Library

S.No	Details	Number of Books Available
1	Ayurveda	7734
2	Modern Medicine and Related Books	3133
3	Medical Journals	25
4	Others	817
5	Total Number Of Books	11709

Number Of Seats Available In Library Reading Room : **150**

Number Of Computers With Internet Facility : **6**

Details Of Hostel

Hostel	Area (sq.mtr.)	Own / Rented	No. of Rooms	Capacity	Is mess facility available?	Is there a warden?
Boys	4918	Own	52	208	Yes	Yes
Girls	7240	Own	114	456	Yes	Yes

Transport Facility

Is transport Facility available? : **Yes**

How many vehicles? : **03**

Registration Number Of Vehicle : **123**

Sports And Games Facility

Is sports and games Facility available? :	Yes
---	------------

Herbal Garden

What is the total area of the Herbal Garden (in sq.mt)? :	20241
---	--------------

What is the total number of species available? :	282
--	------------

What is the total number of Medicinal plants available? :	2839
---	-------------

Is a demonstration Room available? :	Yes
--------------------------------------	------------

What is the area (In sq. mtr) of Demonstration Room? :	75
--	-----------

Is irrigation facility available? :	Yes
-------------------------------------	------------

Details Of Teaching Pharmacy

Is quality testing laboratory available? :	Yes
--	------------

Number of medicine's prepared since last visitation :	32
---	-----------



At this site, the following facilities are proposed to be constructed:-
 1. Hospital
 2. College
 3. Hostel
 4. Staff Quarters
 5. Guest House
 6. Gymnasium
 7. Swimming Pool
 8. Open Space
 9. Play Ground
 10. Library
 11. Museum
 12. Staff Hostel
 13. Nurses Hostel
 14. Boys Hostel
 15. Girls Hostel
 16. Principal's Office
 17. Canteen
 18. Staff Mess
 19. Staff Rest Room
 20. Staff Toilet
 21. Staff Bath
 22. Staff Kitchen
 23. Staff Store
 24. Staff Locker
 25. Staff Cycle Stand
 26. Staff Parking
 27. Staff Entrance
 28. Staff Exit
 29. Staff Security
 30. Staff Security Guard
 31. Staff Security Camera
 32. Staff Security Alarm
 33. Staff Security Lock
 34. Staff Security Gate
 35. Staff Security Wall
 36. Staff Security Fence
 37. Staff Security Sign
 38. Staff Security Notice
 39. Staff Security Map
 40. Staff Security Plan
 41. Staff Security Report
 42. Staff Security Audit
 43. Staff Security Review
 44. Staff Security Update
 45. Staff Security Improvement
 46. Staff Security Enhancement
 47. Staff Security Protection
 48. Staff Security Maintenance
 49. Staff Security Management
 50. Staff Security Control
 51. Staff Security Supervision
 52. Staff Security Monitoring
 53. Staff Security Inspection
 54. Staff Security Investigation
 55. Staff Security Enforcement
 56. Staff Security Compliance
 57. Staff Security Adherence
 58. Staff Security Observance
 59. Staff Security Observance
 60. Staff Security Observance

PROPOSED LAYOUT PLAN IN GAT NO 690/1/2 696/1/3 696/1/2 AND 696/2/2 AT SHEVGAON TO SHEVGAON DIST. AHMEDNAGAR FOR EDUCATIONAL PURPOSE (MEDICAL PURPOSE)
 OWNER : PADAMSHRI D.V.V. PATIL FOUNDATION

AREA STATEMENT

TOTAL AREA UNDER LAYOUT (0.75 + 4.32 + 1.01) = 6.08 HA	: 98600.00 SQM
AREA UNDER 12 M D.P. ROAD	: 5544.00
NET AREA UNDER LAYOUT	: 93056.00 = 92.056 HA
AREA UNDER AMENITY SPACE	: 1906.00
AREA UNDER OPEN SPACE	: 10071.00
AREA UNDER PARKING	: 2793.00 = 2.793 HA
AREA UNDER EDUCATIONAL COMPLEX	: 63099.00 = 62.099 HA
AREA UNDER PLAY GROUND	: 6297.00

TOTAL BUILTUP AREA 20658.00 SQM
 PERCENTAGE 17.19%

REPRESENTATIVE BOUNDARY
 OPEN SPACE
 AMENITY SPACE

DETAILS OF BUILTUP AREA

SL. NO.	DESCRIPTION	PROPOSED COST		ESTIMATED COST		TOTAL
		GROUND FLOOR	1 ST FLOOR	GROUND FLOOR	1 ST FLOOR	
1	HOSPITAL BUILDING	—	—	1110.00	1110.00	2220.00
2	COLLEGE BUILDING	—	—	200.00	200.00	400.00
3	GIRLS HOSTEL	210.00	210.00	210.00	210.00	420.00
4	BOYS HOSTEL	587.00	587.00	587.00	587.00	1174.00
5	PRINCIPAL'S OFFICE	150.00	—	150.00	—	150.00
6	STAFF QUARTERS	954.00	—	954.00	—	954.00
7	GUEST HOUSE	241.00	—	241.00	—	241.00
8	GYM AND SWIMMING POOL	780.00	—	780.00	—	780.00
9	NURSES HOSTEL	1180.00	—	1180.00	—	1180.00
10				4495.00		4495.00

LAYOUT PLAN SCALE 1:1000

APPLICANT
 Administrative Officer
 Padamshri D. V. V. Patil Foundation
 Ahmednagar

ENGINEER SIGN
 SHRIKANT C. MUNCE
 CIVIL ENGINEER
 AHMEDNAGAR DISTRICT
 AHMEDNAGAR
 ENGINEER SIGN

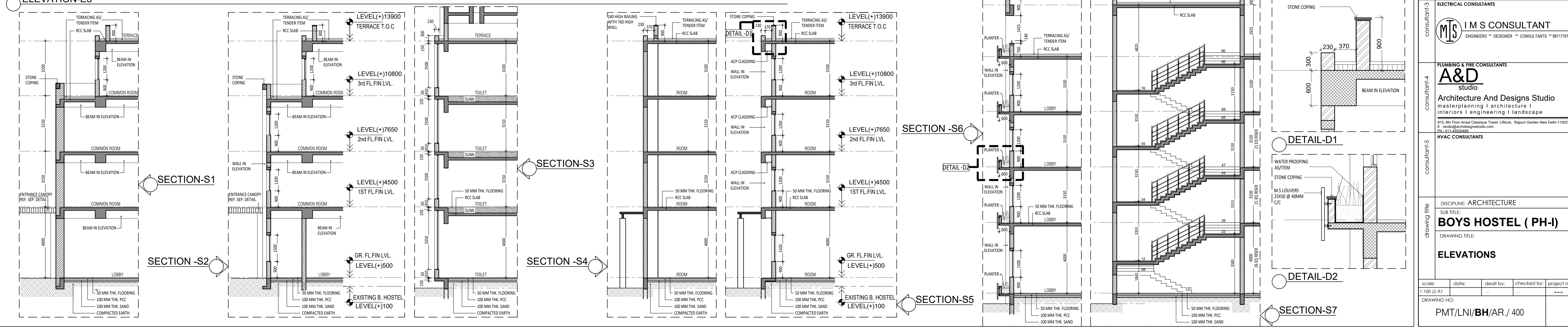
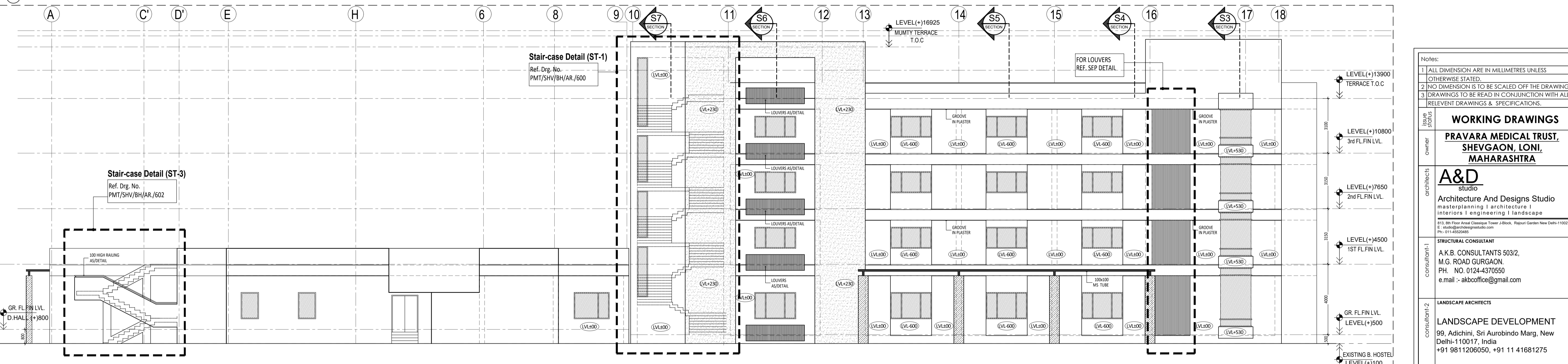
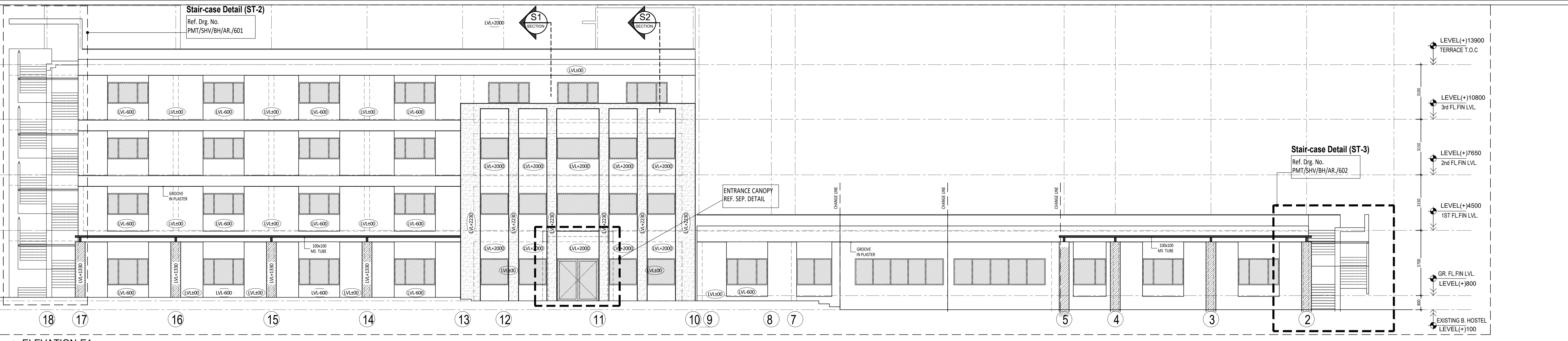

- Notes:
- 1 ALL DIMENSION ARE IN MILLIMETRES UNLESS OTHERWISE STATED.
 - 2 NO DIMENSION IS TO BE SCALED OFF THE DRAWING
 - 3 DRAWINGS TO BE READ IN CONJUNCTION WITH ALL RELEVANT DRAWINGS & SPECIFICATIONS.

WORKING DRAWINGS

PRAVARA MEDICAL TRUST, SHEVGAON, LONI, MAHARASHTRA

A&D studio
Architecture And Designs Studio
masterplanning | architecture | interiors | engineering | landscape

STRUCTURAL CONSULTANT
A.K.B. CONSULTANTS 503/2, M.G. ROAD GURGAON, PH. NO. 0124-4370550 e.mail :- akbcoffice@gmail.com

LANDSCAPE ARCHITECTS
LANDSCAPE DEVELOPMENT
99, Adichini, Sri Aurobindo Marg, New Delhi-110017, India
+91 9811206050, +91 11 41681275
E mail : devgujral@landscapedevelopment.in

CONSULTANTS

IM S CONSULTANT
ENGINEERS * DESIGNER * CONSULTANTS * 981170182

PLUMBING & FIRE CONSULTANTS

A&D studio
Architecture And Designs Studio
masterplanning | architecture | interiors | engineering | landscape

CONSULTANTS

DISCIPLINE: ARCHITECTURE

BOYS HOSTEL (PH -I)

ELEVATIONS

scale: 1:100 @ A1
date: _____
drawing no: PMT/LNI/BH/AR./ 400

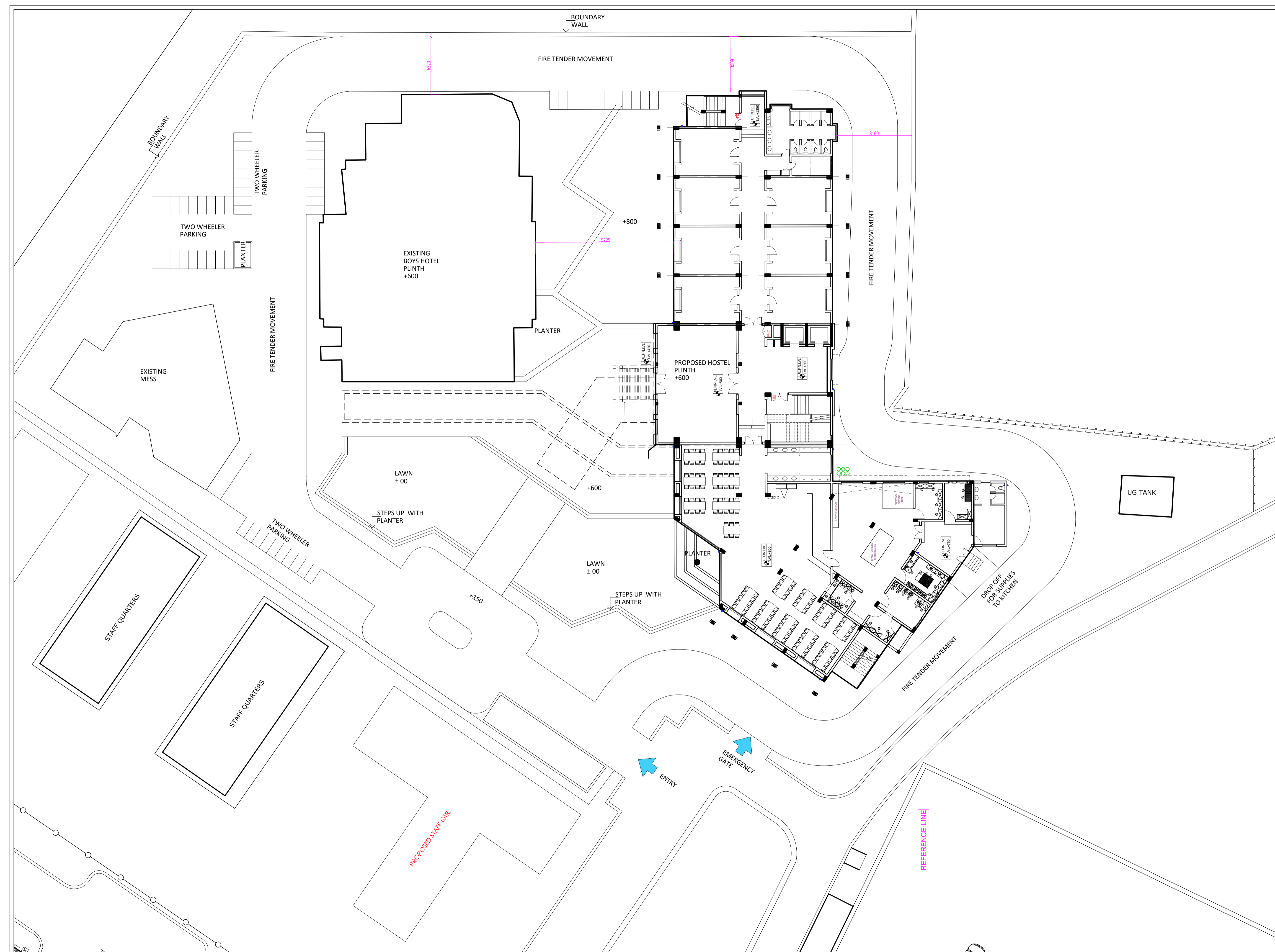

Notes:				
1 ALL DIMENSION ARE IN MILLIMETRES UNLESS OTHERWISE STATED.				
2 NO DIMENSION IS TO BE SCALED OFF THE DRAWING				
3 DRAWINGS TO BE READ IN CONJUNCTION WITH ALL RELEVANT DRAWINGS & SPECIFICATIONS.				
issue status	WORKING DRAWINGS			
owner	PRAVARA MEDICAL TRUST, SHEVGAON, LONI, MAHARASHTRA			
architects	A&D studio Architecture And Designs Studio masterplanning architecture interiors engineering landscape <small>813, 8TH Floor Ansal Classic Tower J-Block, Rajouri Garden New Delhi-110027 E: aad@archanddesignstudio.com Ph: 011-45202685</small>			
consultant-1	STRUCTURAL CONSULTANT A.K.B. CONSULTANTS 503/2, M.G. ROAD GURGAON, PH. NO. 0124-4370550 e.mail :- akbcoffice@gmail.com			
consultant-2	LANDSCAPE ARCHITECTS LANDSCAPE DEVELOPMENT 99, Adichini, Sri Aurobindo Marg, New Delhi-110017, India +91 9811206050, +91 11 41681275 E mail : devgujral@landscapedevelopment.in			
consultant-3	ELECTRICAL CONSULTANTS IMS CONSULTANT <small>ENGINEERS ** DESIGNER ** CONSULTANTS ** 9811770182</small>			
consultant-4	PLUMBING & FIRE CONSULTANTS A&D studio Architecture And Designs Studio masterplanning architecture interiors engineering landscape <small>813, 8TH Floor Ansal Classic Tower J-Block, Rajouri Garden New Delhi-110027 E: aad@archanddesignstudio.com Ph: 011-45202685</small>			
consultant-5	HVAC CONSULTANTS			
discipline	DISCIPLINE: ARCHITECTURE			
sub title	BOYS HOSTEL (PH-I)			
drawing title	LAYOUT PLAN			
scale:	date:	drawn by:	checked by:	project no.
1:100 @ A1				
DRAWING NO: PMT/SHV/BH/AR./001				

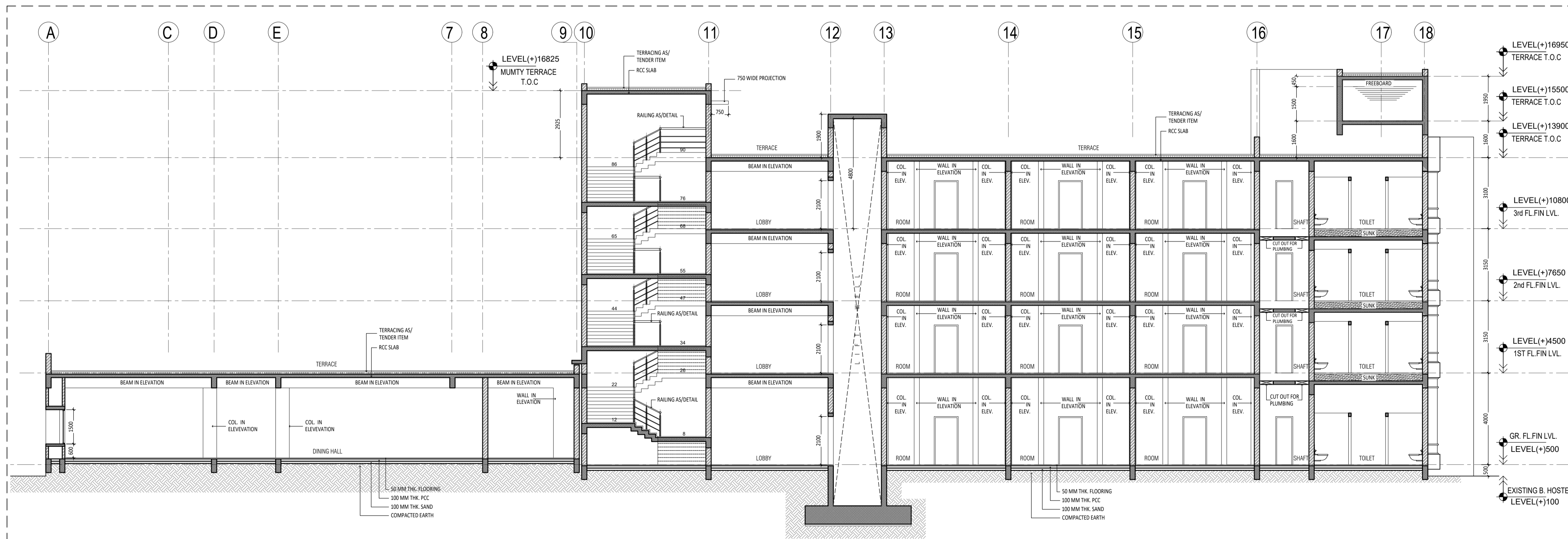
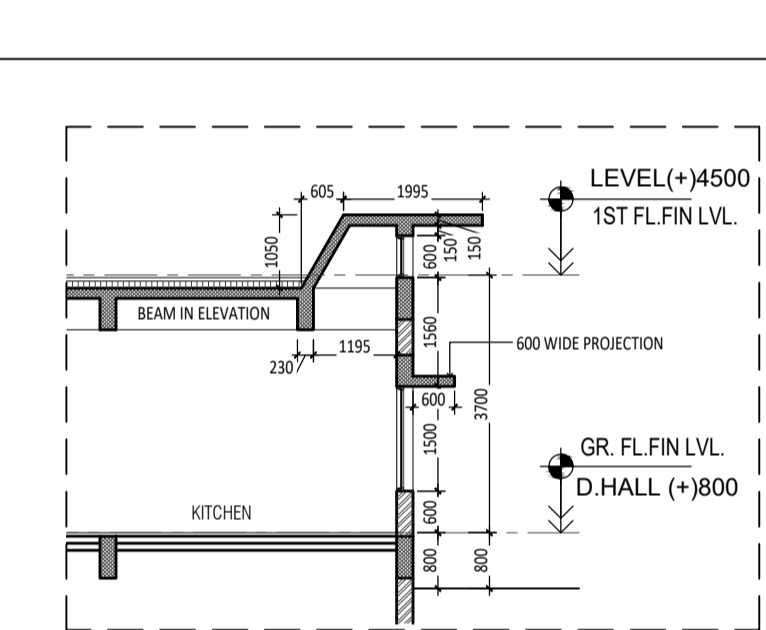
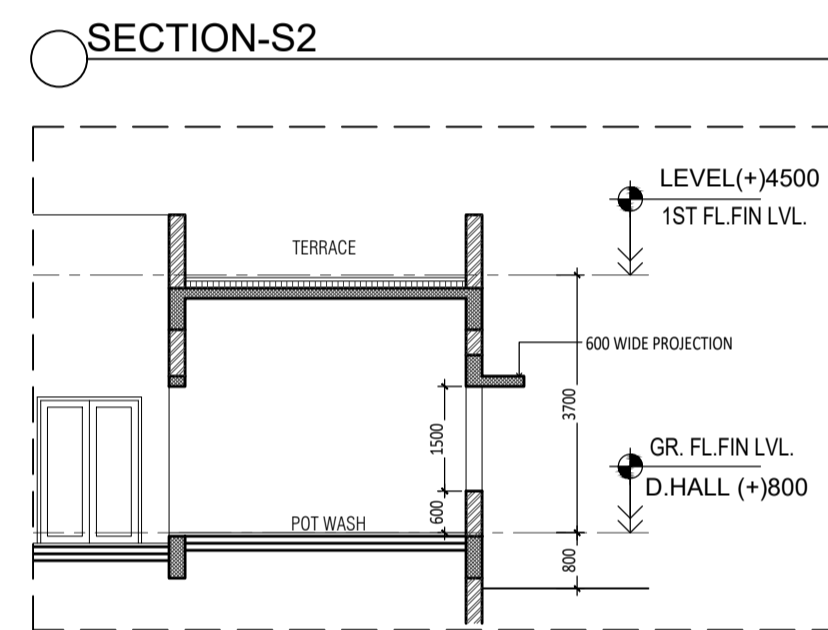
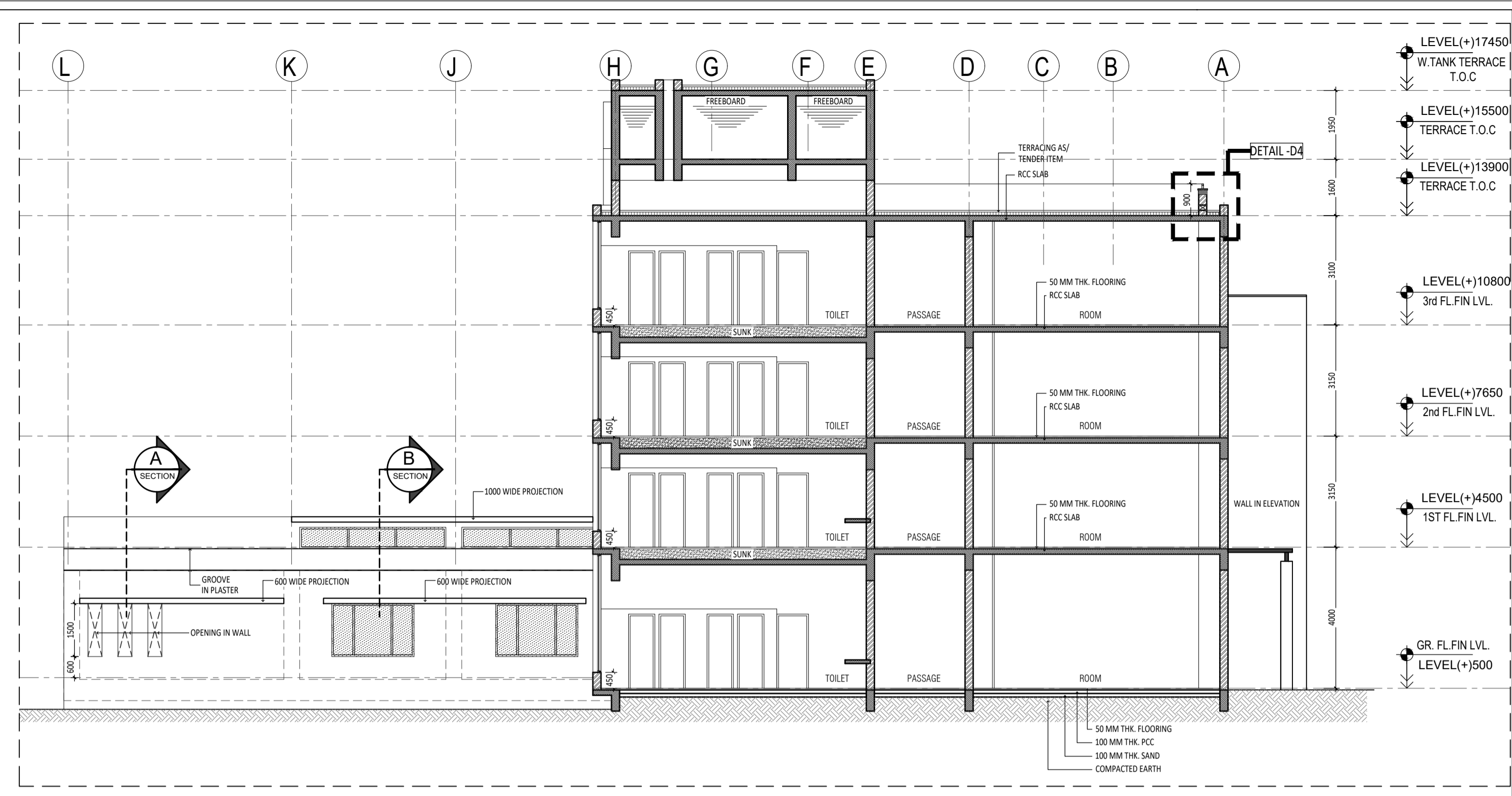
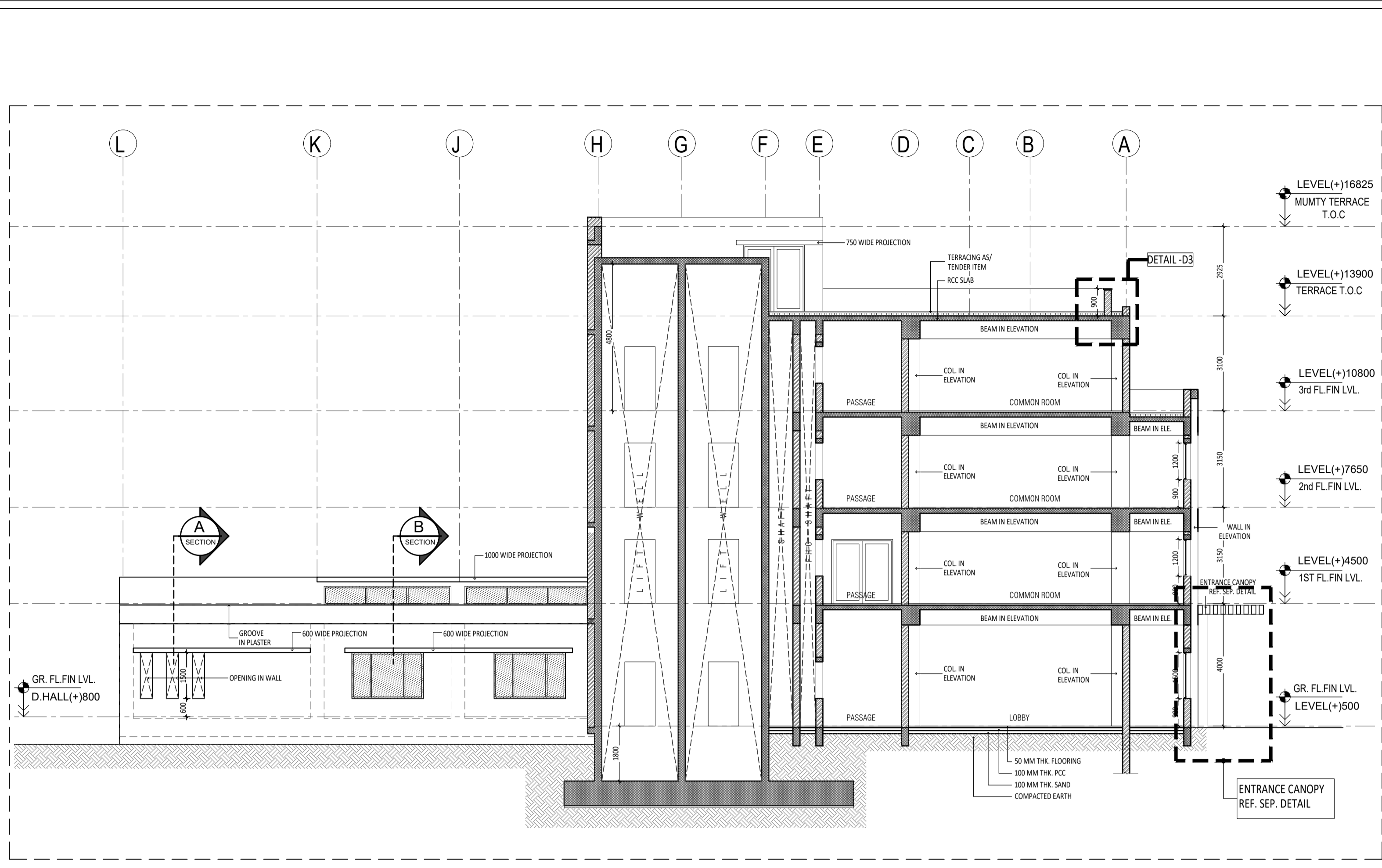

NOTES:
 EXISTING BOYS HOSTEL GR. FLOOR/
 PLINTH LEVEL ASSUME IS +100
 PROPOSED BOYS HOSTEL GR. FLOOR/
 PLINTH LEVEL IS +500

Notes:	
1 ALL DIMENSION ARE IN MILLIMETRES UNLESS OTHERWISE STATED.	
2 NO DIMENSION IS TO BE SCALED OFF THE DRAWING	
3 DRAWINGS TO BE READ IN CONJUNCTION WITH ALL RELEVANT DRAWINGS & SPECIFICATIONS.	
Issue Status	WORKING DRAWINGS
owner	PRAVARA MEDICAL TRUST, SHEVGAON, LONI, MAHARASHTRA
architects	A&D studio Architecture And Designs Studio masterplanning architecture interiors engineering landscape E: aad@archanddesignsstudio.com Ph: 011-45202485
consultant-1	STRUCTURAL CONSULTANT A.K.B. CONSULTANTS 503/2, M.G. ROAD GURGAON, PH. NO. 0124-4370550 e.mail :- akbcoffice@gmail.com
consultant-2	LANDSCAPE ARCHITECTS LANDSCAPE DEVELOPMENT 99, Adichini, Sri Aurobindo Marg, New Delhi-110017, India +91 9811206050, +91 11 41681275 E mail : devgujral@landscapedevelopment.in
consultant-3	ELECTRICAL CONSULTANTS MIS I M S CONSULTANT ENGINEERS * DESIGNER * CONSULTANTS * 9811770182
consultant-4	PLUMBING & FIRE CONSULTANTS A&D studio Architecture And Designs Studio masterplanning architecture interiors engineering landscape E: aad@archanddesignsstudio.com Ph: 011-45202485
consultant-5	HVAC CONSULTANTS
drawing title	DISCIPLINE: ARCHITECTURE SUB TITLE: BOYS HOSTEL (PH -I) DRAWING TITLE: SECTIONS - S1,S2 & S3
scale:	1:100 @A1
date:	
drawn by:	
checked by:	
project no.:	
DRAWING NO.:	PMT/LNI/BH/AR./ 500

R ROAD

PROPOSED BOUNDARY WALL

FIRE TENDER MOVEMENT

PROPOSED GIRLS HOSTEL

EXISTING HOSTEL

ENTRY FOR GIRLS HOSTEL

ENTRY FOR GIRLS HOSTEL

ENTRY FOR STAFF QTR.

WT

FIRE TENDER MOVEMENT

FIRE TENDER MOVEMENT

7085

7015

7450

11405

- Notes:
- 1 ALL DIMENSION ARE IN MILLIMETRES UNLESS OTHERWISE STATED.
 - 2 NO DIMENSION IS TO BE SCALED OFF THE DRAWING
 - 3 DRAWINGS TO BE READ IN CONJUNCTION WITH ALL RELEVANT DRAWINGS & SPECIFICATIONS.

ISSUE STATUS

WORKING DRAWINGS

owner
**PRAVARA MEDICAL TRUST,
SHEVGAON, LONI,
MAHARASHTRA**

architects
A&D
studio
Architecture And Designs Studio
masterplanning | architecture | interiors | engineering | landscape
E : aad@archdesignstudio.com
Ph: +91-45020865

consultant-1
STRUCTURAL CONSULTANT
A.K.B. CONSULTANTS 503/2,
M.G. ROAD GURGAON,
PH. NO. 0124-4370550
e.mail :- akbcoffice@gmail.com

consultant-2
LANDSCAPE ARCHITECTS
LANDSCAPE DEVELOPMENT
99, Adichini, Sri Aurobindo Marg, New
Delhi-110017, India
+91 9811206050, +91 11 41681275
E mail : devgujral@landscapedevelopment.in

consultant-3
ELECTRICAL CONSULTANTS
M/S I M S CONSULTANT
ENGINEERS * DESIGNER * CONSULTANTS * 9811710182

consultant-4
PLUMBING & FIRE CONSULTANTS
A&D
studio
Architecture And Designs Studio
masterplanning | architecture | interiors | engineering | landscape
E : aad@archdesignstudio.com
Ph: +91-45020865

consultant-5
HVAC CONSULTANTS

drawing title
DISCIPLINE: ARCHITECTURE
SUB TITLE:
GIRLS HOSTEL
DRAWING TITLE:

LAYOUT PLAN

scale: 1:100 @ A1
date: / /
drawn by: / /
checked by: / /
project no: / / /

DRAWING NO:
PMT/SHV/GH/AR./001

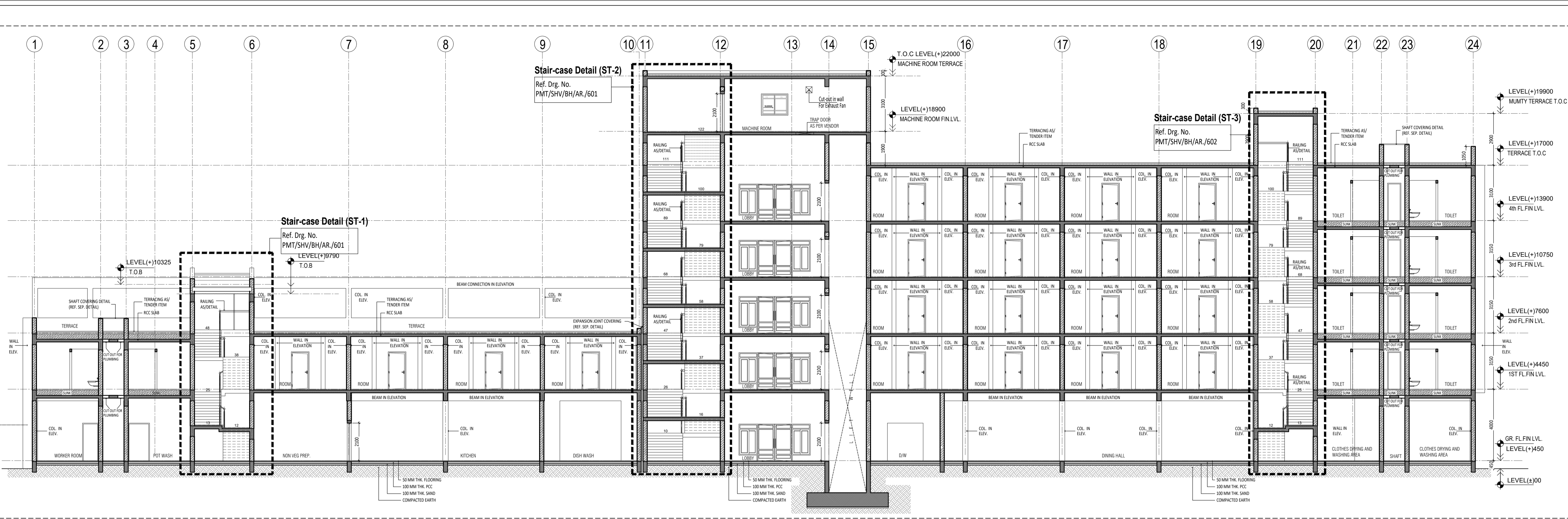

SECTION-S1



SECTION-S2

- Notes:
- 1 ALL DIMENSION ARE IN MILLIMETRES UNLESS OTHERWISE STATED.
 - 2 NO DIMENSION IS TO BE SCALED OFF THE DRAWING
 - 3 DRAWINGS TO BE READ IN CONJUNCTION WITH ALL RELEVANT DRAWINGS & SPECIFICATIONS.

owner	WORKING DRAWINGS PRAVARA MEDICAL TRUST, SHEVGAON, LONI, MAHARASHTRA
architects	A&D studio Architecture And Designs Studio masterplanning architecture interiors engineering landscape 203, 2nd Floor Anand Classic Tower J Block, Rajpur Garden New Delhi-110027 E: aarchitects@pravaramedicaltrust.org@gmail.com Ph: +91-8860298485
consultant-1	STRUCTURAL CONSULTANT A.K.B. CONSULTANTS 503/2, M.G. ROAD GURGAON, PH. NO. 0124-4370550 e.mail :- akbcoffice@gmail.com
consultant-2	LANDSCAPE ARCHITECTS LANDSCAPE DEVELOPMENT 99, Adichini, Sri Aurobindo Marg, New Delhi-110017, India +91 9811206050, +91 11 41681275 E mail : devgujral@landscapedevelopment.in
consultant-3	ELECTRICAL CONSULTANTS MJS M S CONSULTANT ENGINEERS * DESIGNER * CONSULTANTS * 9811770182
consultant-4	PLUMBING & FIRE CONSULTANTS A&D studio Architecture And Designs Studio masterplanning architecture interiors engineering landscape 203, 2nd Floor Anand Classic Tower J Block, Rajpur Garden New Delhi-110027 E: aarchitects@pravaramedicaltrust.org@gmail.com Ph: +91-8860298485
consultant-5	HVAC CONSULTANTS
drawing title	DISCIPLINE: ARCHITECTURE SUB TITLE: GIRLS HOSTEL (PH-I) DRAWING TITLE: SECTIONS
scale:	1:100 @ A1
date:	
drawn by:	
checked by:	
project no.:	
DRAWING NO.:	PMT/SHV/GH/AR./500 R1